



## ¿QUÉ SABEMOS SOBRE LA FAUNA DE NUESTROS RÍOS?

### TRABAJO PREVIO A LA VISITA EXPOSICIÓN LIFE POTAMO FAUNA

*LIFE Potamo Fauna es un proyecto para la recuperación y conservación a largo plazo de diversas especies autóctonas amenazadas de fauna acuática, incluyendo algunas en peligro de extinción en Cataluña. Las actuaciones se sitúan en espacios naturales de interés comunitario - Red Natura 2000 - de las cuencas de los ríos Ter, Fluvià y Muga.*

1. Busca información sobre tres **proyectos LIFE** y fíjate si tienen objetivos comunes entre ellos. De ser así, ¿cuáles son los que más se repiten?

---

---

---

2. Explica qué son los **espacios de interés comunitario Red Natura 2000**

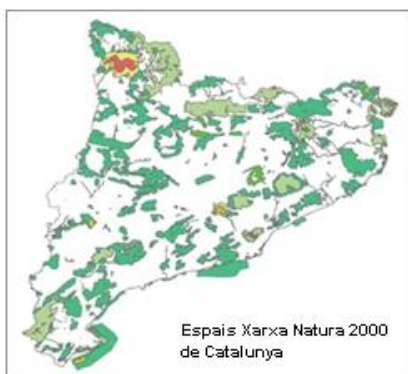

---

---

---

---

---

Averigua cuáles son los espacios naturales Red Natura 2000 que hay en tu comarca y cuál es el porcentaje, respecto a la superficie comarcal, que ocupan estos espacios naturales.

- Superficie de la comarca: \_\_\_\_\_ km<sup>2</sup>
- Superficie total Red Natura 2000 comarcal: \_\_\_\_\_ km<sup>2</sup>
- Porcentaje de la superficie protegida: \_\_\_\_\_ %

¿Consideras que es suficiente este territorio protegido como Red Natura 2000? Argumenta tu opinión:

---

---

---



3. La palabra *POTAMO* proviene del griego, pero ¿qué significa?

\_\_\_\_\_

Busca dos palabras en español donde encontremos el radical “pótam (o)” e intenta averiguar su significado.

\_\_\_\_\_

4. Escribe el significado y pon un ejemplo de cada uno de los siguientes adjetivos referidos a los seres vivos:

• especie autóctona: \_\_\_\_\_

• especie exótica: \_\_\_\_\_

• especie invasora: \_\_\_\_\_

• especie amenazada: \_\_\_\_\_

• especie en riesgo de extinción: \_\_\_\_\_

5. ¿Toda especie exótica es invasora? ¿Qué crees que es necesario que suceda para que sea considerada invasora?

\_\_\_\_\_

\_\_\_\_\_

6. ¿Toda especie autóctona está amenazada? ¿Qué crees que es necesario que suceda para que sea considerada amenazada o incluso en riesgo de extinción?

\_\_\_\_\_

\_\_\_\_\_

7. Propón tres actuaciones para luchar contra una especie invasora concreta (di cuál):

\_\_\_\_\_

\_\_\_\_\_

\_\_\_\_\_

8. Propón tres actuaciones para favorecer la recuperación de una especie autóctona amenazada concreta:



---

---

---